

Vous introduisez l'adresse / Introduza o endereço :

<https://www.lfmad.net/EtabPilote/ien1112/MonLivret/Aut.php>

et vous arrivez sur cette page / e chegará a esta página

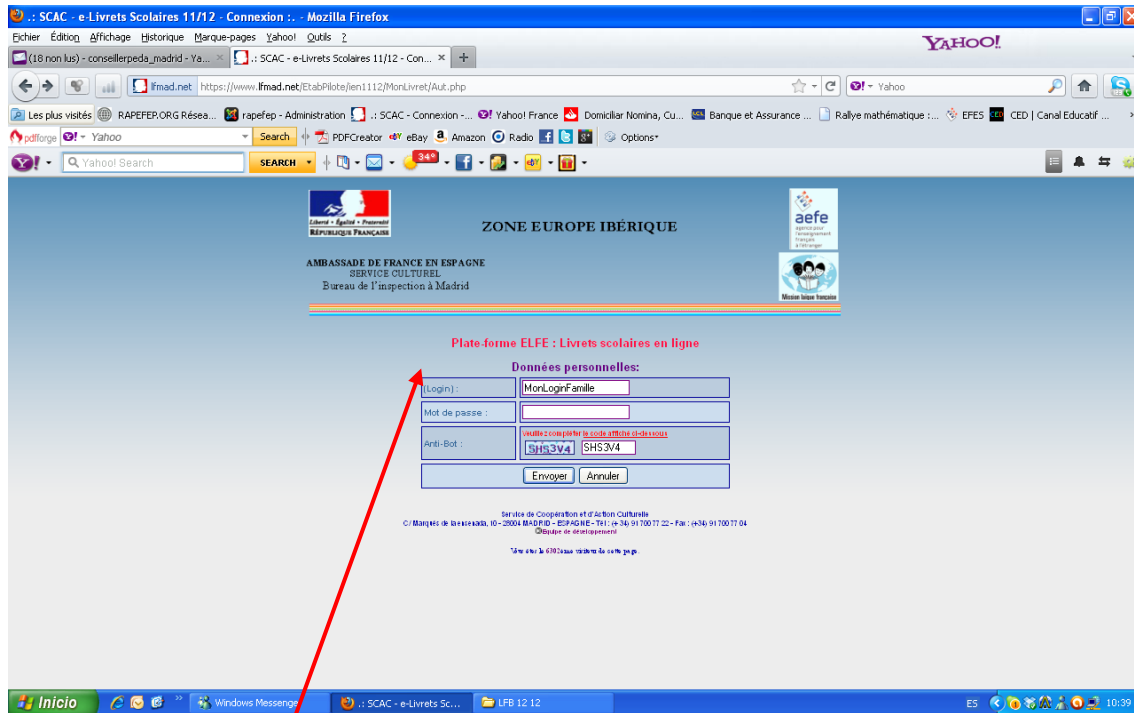

Vous introduisez / Introduza :

- 1-votre **login** (identifiant), puis / o seu **login** (Identificação), depois
- 2- votre **mot de passe** et / a sua **palavra passe** e
- 3-complétez l'**anti- Bot** / complete o **código**

**Plate-forme ELFE : Livrets scolaires en ligne**

**Données personnelles:**

(Login) :	<input type="text"/>
Mot de passe :	<input type="password"/>
Anti-Bot :	<p style="font-size: small; color: red;">veuillez compléter le code affiché ci-dessous</p> <div style="display: flex; align-items: center;">  <input style="width: 60px; height: 15px;" type="text" value="SHS3V4"/> </div>
<input type="button" value="Envoyer"/> <input type="button" value="Annuler"/>	

Service de Coopération et d'Action Culturelle

Vous cliquez ensuite sur **envoyer** / Clique, a seguir, em **enviar**

Vous arrivez sur cette page / Chegará a esta página

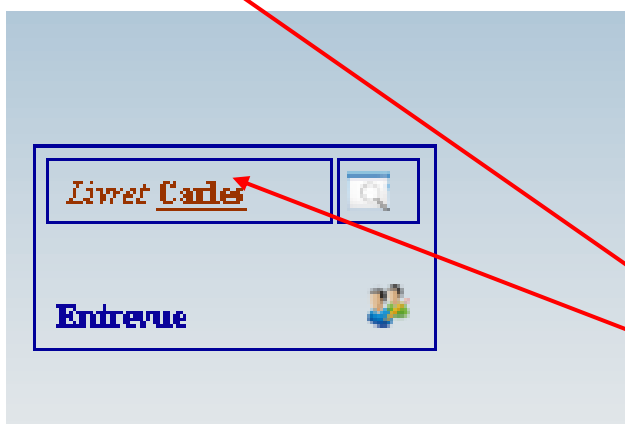

Vous devez ensuite cliquer

sur le(s) prénom de votre(s) enfants pour faire apparaître le livret d'évaluation.

Em seguida, deve clicar no(s) nome(s) do(s) seu(s) filho(s) para aparecer a caderneta de avaliação.

**Vous arrivez sur cette page et en descendant avec le curseur vous avez accès aux évaluations de votre enfant**

**Chegará a esta página e baixando o cursor terá acesso às avaliações do seu filho.**

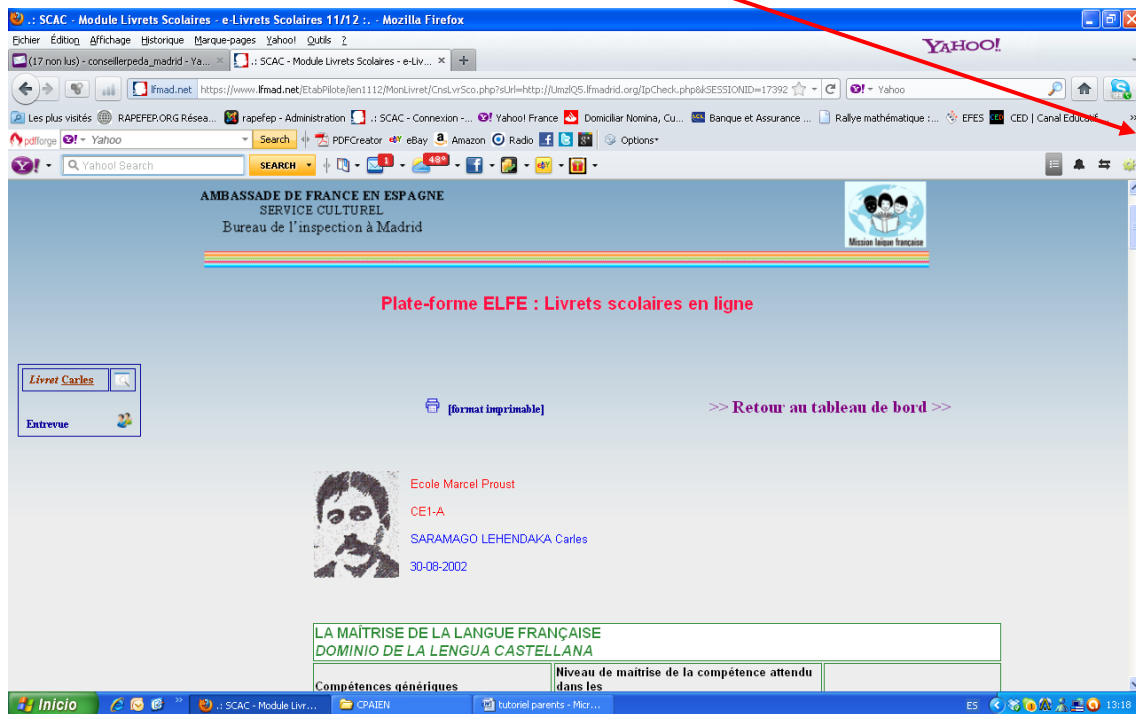

## Quelques informations sur la saisie

## Algumas informações sobre a plataforma :

Niveau d'évaluation Nível de avaliação	Sur l'écran No ecrã	Barettes pour impression Barras para impressão
Acquis Adquirido	vert verde	
Acquis partiellement sans aide Adquirido parcialmente sem ajuda	jaune amarelo	
Acquis partiellement / avec aide Adquirido parcialmente / com ajuda	orange laranja	
Non acquis Não adquirido	rouge vermelho	

Validation: **Prévalable**

**LIRE** (Ces compétences peuvent être validées en français et en espagnol)  
**LEER** (Estas competencias pueden ser validadas en francés y en español)

	[CP]	[CE1]
Lire aisément les mots étudiés, les mots fréquents, les mots outils. Leer correctamente las palabras estudiadas, las palabras frecuentes y las palabras herramienta.		
Lire seul, à haute voix, un texte comprenant des mots connus et inconnus. Leer un texto solo, en voz alta, comprendiendo las palabras conocidas y desconocidas.		
Lire à haute voix un texte court étudié et respecter la ponctuation. Leer en voz alta un texto corto ya estudiado y respetar la puntuación.		
Lire à haute voix un texte comprenant des mots connus et inconnus. Leer un texto, en voz alta, comprendiendo las palabras conocidas y desconocidas.		
Écouter lire des œuvres de littérature de jeunesse. Escuchar leer obras completas, especialmente de literatura infantil.		
Lire seul des œuvres de littérature de jeunesse adaptées à son âge. Leer solo obras literarias juveniles adaptadas a su edad.		
Comparer des textes nouveaux avec des textes connus (thèmes, personnages, fins). Comparar textos nuevos con textos conocidos (temas, personajes, finales).		

	[CP]	[CE1]
Lire aisément les mots étudiés, les mots fréquents, les mots outils. Leer correctamente las palabras estudiadas, las palabras frecuentes y las palabras herramienta.		
Lire seul, à haute voix, un texte comprenant des mots connus et inconnus.		

Item en Français et sa traduction en Portugais / Item em Francês e a sua tradução em Português

Évaluation faite par l'enseignant de Français / Avaliação feita pelo professor de Francês

Évaluation faite par l'enseignant de Portugais / Avaliação feita pelo professor de português

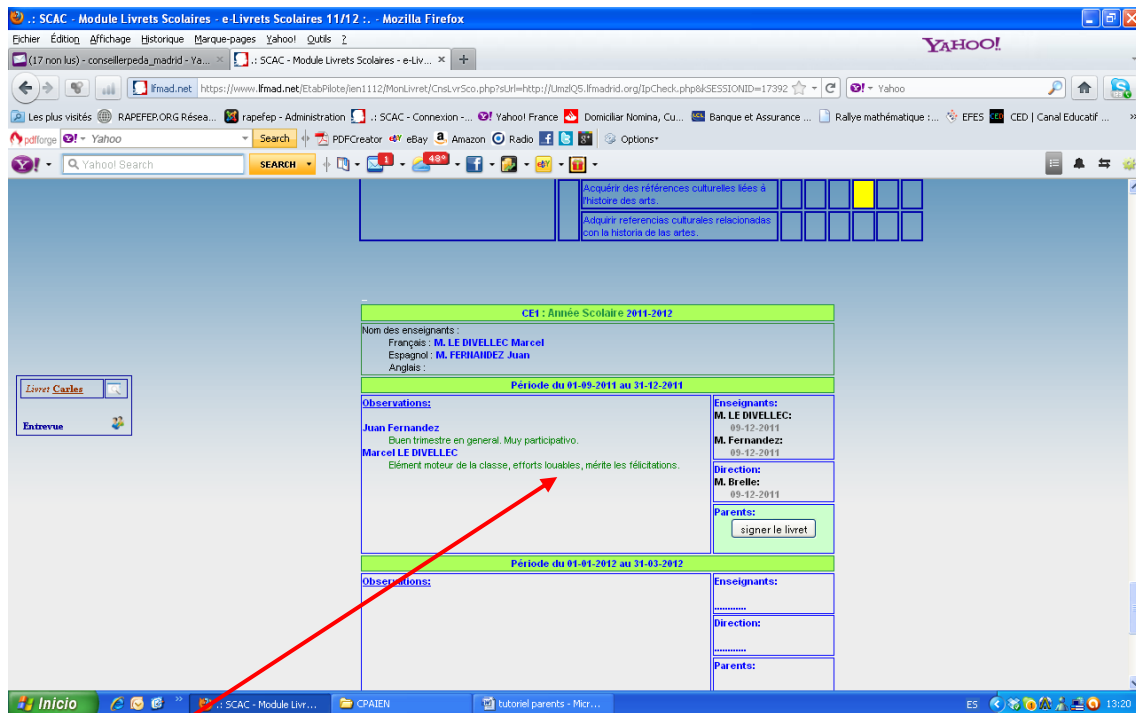

Observations des enseignants / Observações dos professores

CE1 : Année Scolaire 2011-2012	
Nom des enseignants : Français : <b>M. LE DIVELLEC Marcel</b> Espagnol : <b>M. FERIAIDEZ Juan</b> Anglais :	
Période du 01-09-2011 au 31-12-2011	
<b>Observations:</b>  <b>Juan Fernandez</b> Buen trimestre en general. Muy participativo. <b>Marcel LE DIVELLEC</b> Elément moteur de la classe, efforts louables, mérite les félicitations.	<b>Enseignants:</b> <b>M. LE DIVELLEC:</b> 09-12-2011 <b>M. Fernandez:</b> 09-12-2011  <b>Direction:</b> <b>M. Brelle:</b> 09-12-2011  <b>Parents:</b> <input type="button" value="signer le livret"/>
Période du 01-01-2012 au 31-03-2012	
<b>Observations:</b>	<b>Enseignants:</b>

Vous cliquez ici pour signer le livret quand vous en avez pris connaissance

Clique aqui para assinar a caderneta apois tomar conhecimento

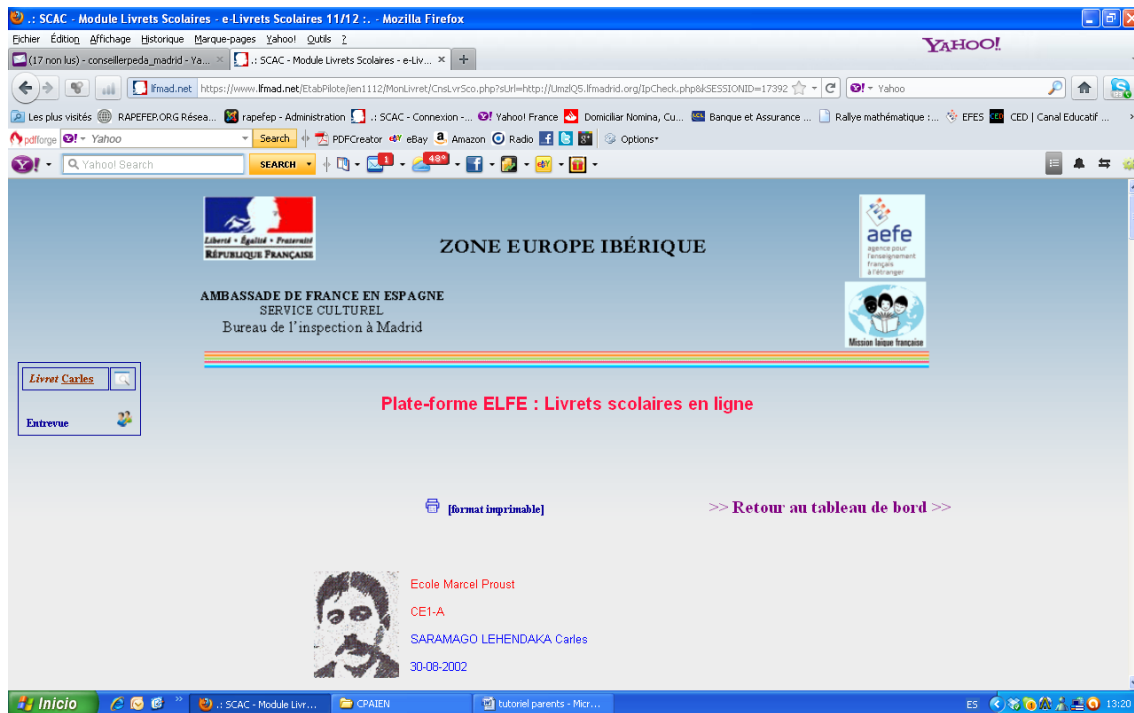

**Vous avez ici la possibilité d'imprimer une version du livret**

**Tem aqui a possibilidade de imprimir uma versão da caderneta**